

**ENCUESTA DE INFRAESTRUCTURA Y EQUIPAMIENTOS LOCALES**

|                                       |                                    |                               |                               |   |   |
|---------------------------------------|------------------------------------|-------------------------------|-------------------------------|---|---|
| <b>Diputación Provincial de SORIA</b> | Municipio: <b>BAYUBAS DE ABAJO</b> | Código INE: <b>032</b>        | Plazas Hoteleras:<br><b>0</b> | Superficie término municipal (Hectareas):<br><b>4451.06</b> |  |
|                                       | Número de Núcleos: <b>3</b>        | Núcleos Abandonados: <b>0</b> |                               |   |   |

| Población |            | Nº de Viviendas | Plan Urbanístico |
|-----------|------------|-----------------|------------------|
| Residente | Estacional |                 |                  |
| 147       | 575        | 247             | N.M (AD)         |

**Red de Carreteras**

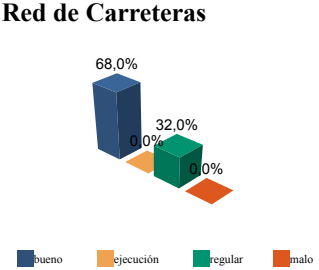

|              | ES         | CA         | PR          | MU         | OT         | %mun        | % prov      |
|--------------|------------|------------|-------------|------------|------------|-------------|-------------|
| Buena        | 0,0        | 7,8        | 8,8         | 0,0        | 0,0        | 68,0        | 59,5        |
| Ejecución    | 0,0        | 0,0        | 0,0         | 0,0        | 0,0        | 0,0         | 0,0         |
| Regular      | 0,0        | 0,0        | 7,8         | 0,0        | 0,0        | 32,0        | 21,8        |
| Mala         | 0,0        | 0,0        | 0,0         | 0,0        | 0,0        | 0,0         | 18,7        |
| <b>Total</b> | <b>0,0</b> | <b>7,8</b> | <b>16,6</b> | <b>0,0</b> | <b>0,0</b> | <b>100%</b> | <b>100%</b> |

Titularidad:  
 ES: Estado  
 CA: Comunidad Autónoma  
 PR: Provincial/Insular  
 MU: Municipal  
 OT: Otras

(Unidades en Metros)

**Infraestructura Viaria**

CA: Calles y Plazas TR: Travesías OT: Otros viarios

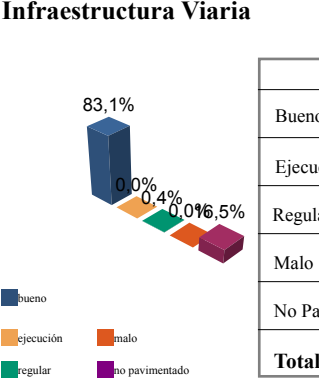

|                | CA            | TR         | OT       | % mun       | % prov      |
|----------------|---------------|------------|----------|-------------|-------------|
| Buena          | 25.053        | 938        | 0        | 83,1        | 66,4        |
| Ejecución      | 0             | 0          | 0        | 0,0         | 0,1         |
| Regular        | 127           | 0          | 0        | 0,4         | 13,4        |
| Mala           | 0             | 0          | 0        | 0,0         | 3,0         |
| No Pavimentado | 5.176         | 0          | 0        | 16,5        | 17,1        |
| <b>Total</b>   | <b>30.356</b> | <b>938</b> | <b>0</b> | <b>100%</b> | <b>100%</b> |

Número de Viviendas Deficitarias: **9** (Unidades en m2)

**Alumbrado**

|                               |      |
|-------------------------------|------|
| Nº de Puntos:                 | 147  |
| Potencia Instalada (kw):      | 60,0 |
| Nº de Viviendas Deficitarias: | 0    |
| Longitud Deficitaria (m):     | 0    |

Calidad del Servicio (Número de Núcleos):

| Buena | Regular | Mala | Carece | Ejec. |
|-------|---------|------|--------|-------|
| 2     | 0       | 1    | 0      | 0     |

**Abastecimiento de Agua**

Calidad del servicio (número de núcleos):

| buena | regular | mala | carece |
|-------|---------|------|--------|
| 3     | 0       | 0    | 0      |

|                        |           |         | Buena | Ejecución | Regular | Mala |
|------------------------|-----------|---------|-------|-----------|---------|------|
| <b>Captaciones</b>     | Número    | 4       | 100,0 | 0,0       | 0,0     | 0,0  |
| <b>Conducciones</b>    | Longitud  | 8.075 m | 94,7  | 0,0       | 5,3     | 0,0  |
| <b>Depósitos</b>       | Capacidad | 230 m3  | 100,0 | 0,0       | 0,0     | 0,0  |
| <b>Potabilizadoras</b> | Número    | 3       | 100,0 | 0,0       | 0,0     | 0,0  |

**Red de Distribución**

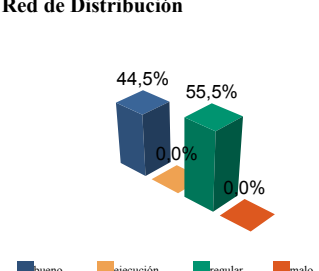

|               | longitud            | % mun | % prov |
|---------------|---------------------|-------|--------|
| Buena         | 1.896               | 44,5  | 75,8   |
| Ejecución     | 0                   | 0,0   | 0,0    |
| Regular       | 2.361               | 55,5  | 11,8   |
| Mala          | 0                   | 0,0   | 12,4   |
| <b>Total:</b> | <b>4.258 Metros</b> |       |        |

Viviendas Conectadas: **246**  
 Viviendas no Conectadas: **0**

**Déficits**

Nº de Viviendas Deficitarias: **0**  
 Longitud del Déficit (m): **0**  
 Población Residente: **0**  
 Población Estacional: **0**

**Autónomas**

Nº de Viviendas Autónomas: **1**  
 Nº de Viv. Autónomas Deficitarias: **1**

**Saneamiento y Depuración**

Calidad del Servicio (Número de Núcleos):

|       |         |      |        |
|-------|---------|------|--------|
| Bueno | Regular | Malo | Carece |
| 1     | 2       | 0    | 0      |

|                    |          |         |                    |      |     |      |     |
|--------------------|----------|---------|--------------------|------|-----|------|-----|
| <b>Emisarios</b>   | Longitud | 1.284 m | estado (%)         | 90,8 | 0,0 | 9,2  | 0,0 |
| <b>Colectores</b>  | Longitud | 1.406 m | estado (%)         | 42,9 | 0,0 | 42,9 | 0,0 |
| <b>Depuradoras</b> | Número   | 0       | Capacidad (m3/año) |      | 0   |      |     |

**Ramales**

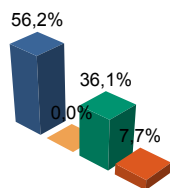

|           |          |       |        |
|-----------|----------|-------|--------|
|           | Longitud | % mun | % prov |
| Bueno     | 1.298    | 56,2  | 88,0   |
| Ejecución | 0        | 0,0   | 0,0    |
| Regular   | 834      | 36,1  | 6,7    |
| Malo      | 178      | 7,7   | 5,3    |

**total: 2.310 metros**

**Déficits**

|                               |   |
|-------------------------------|---|
| Nº de Viviendas Deficitarias: | 0 |
| Longitud del Déficit (m):     | 0 |
| Población Residente:          | 0 |
| Población Estacional:         | 0 |

**Autónomas**

|                                    |   |
|------------------------------------|---|
| Nº de Viviendas Autónomas:         | 5 |
| Nº de Viv. Autónomas Deficitarias: | 5 |

**Depuración**

|                         |                                 |    |                 |    |    |                                 |    |    |    |    |
|-------------------------|---------------------------------|----|-----------------|----|----|---------------------------------|----|----|----|----|
|                         | SP                              | FM | IF              | FE | EI | AB                              | VI | IN | OT | CE |
| Problemas en Depuradora | 0                               | 0  | 0               | 0  | 0  | 0                               | 0  | 0  | 0  | 0  |
| Tratamiento Lodos       |                                 |    |                 |    |    |                                 |    |    |    |    |
| Destino Final Lodos (%) | Agricultura con Compostaje: 0,0 |    |                 |    |    | Agricultura sin Compostaje: 0,0 |    |    |    |    |
|                         | Incinerar: 0,0                  |    | Vertederos: 0,0 |    |    | Otros: 0,0                      |    |    |    |    |

**PROBLEMAS EN DEPUR:**

SP: Sin problemas  
FM: Falta de mantenimiento  
IF: Infradimensionamiento  
FE: Falta de elementos básicos  
EI: Explotación incorrecta  
AB: Abandonada o sin uso  
VI: Vertidos industriales  
IN: Sistema inadecuado  
OT: Otros

**TRATAMIENTO DE LODOS:**

CO: Consorcio  
EM: Empresa municipal  
EP: Empresa pública no municipal  
MA: Mancomunidad  
MU: Municipal  
NO: No hay tratamiento  
OT: Otros  
PV: Privada  
VE: Vecinal

**Recogida de Basuras**

|                 |        |                 |
|-----------------|--------|-----------------|
|                 | Tm/Año | Nº Contenedores |
| No Seleccionada | 61,40  | 9               |
| Papel           | 2,70   | 1               |
| Vidrio          | 3,50   | 1               |
| Plástico        | 0,00   | 0               |
| Pilas           | 0,10   | 1               |
| Otros           | 0,00   | 0               |

**Instalaciones de Eliminación y Tratamiento de Residuos**

|           |            |     |     |                     |     |                     |     |     |     |     |     |
|-----------|------------|-----|-----|---------------------|-----|---------------------|-----|-----|-----|-----|-----|
|           | vertederos |     |     | Almacena-<br>miento |     | plantas tratamiento |     |     |     | EST | OTR |
|           | VIN        | VCS | VCC | PLV                 | PCE | ISA                 | ICA | PTC | PTI |     |     |
| En Núcleo | 1          | 0   | 0   | 0                   | 0   | 0                   | 0   | 0   | 0   | 0   | 1   |

VIN: Vertedero incontrolado  
VCS: Vertedero controlado sin aprovechamiento  
VCC: Vertedero controlado con explotación de biogas  
PLV: Punto limpio, verde ó ecoparque  
PCE: Planta de clasificación de envases  
ISA: Incineradoras sin aprovechamiento  
ICA: Incineradoras con aprovechamiento  
PTC: Planta de compostaje  
PTI: Planta de tratamiento integrado  
EST: Estación de transferencia  
OTR: Otros tipos

IDEP: Instalaciones deportivas  
CCES: Centros culturales  
PJNA: Parques y jardines  
LMFE: Lonjas, mercados y ferias  
MATA: Mataderos  
CEME: Cementerios  
TANA: Tanatorios  
CSAN: Centros sanitarios  
CASI: Centros asistenciales  
CENS: Centros de enseñanza  
EXTI: Extinción de incendios  
AYUN: Edificios administrativos  
EPSU: Edificios públicos sin uso

**Equipamientos**

Superficie Total Dedicada: 13.896 m2

|                  |      |                     |        |   |   |   |
|------------------|------|---------------------|--------|---|---|---|
| Nº Instalaciones | Tipo | M2 sup.<br>Cubierta | Estado |   |   |   |
|                  |      |                     | B      | E | R | M |
| 3                | IDEP | 465                 | 3      | 0 | 0 | 0 |
| 3                | CCES | 616                 | 3      | 0 | 0 | 0 |
| 1                | PJNA | 8.655               | 1      | 0 | 0 | 0 |
| 0                | LMFE | 0                   | 0      | 0 | 0 | 0 |
| 0                | MATA | 0                   | 0      | 0 | 0 | 0 |
| 3                | CEME | 885                 | 3      | 0 | 0 | 0 |
| 0                | TANA | 0                   | 0      | 0 | 0 | 0 |
| 2                | CSAN | 192                 | 2      | 0 | 0 | 0 |
| 0                | CASI | 0                   | 0      | 0 | 0 | 0 |
| 1                | CENS | 461                 | 1      | 0 | 0 | 0 |
| 0                | EXTI | 0                   | 0      | 0 | 0 | 0 |
| 10               | AYUN | 2.136               | 6      | 0 | 3 | 1 |
| 4                | EPSU | 486                 | 1      | 0 | 0 | 3 |

**Total Instalaciones Municipio: 27**