

## ENCUESTA DE INFRAESTRUCTURA Y EQUIPAMIENTOS LOCALES

<b>Diputación Provincial de SORIA</b>	Municipio: <b>SAN LEONARDO DE YAGÜE</b>	Código INE: <b>164</b>	Plazas Hoteleras: <b>323</b>	Superficie término municipal (Hectareas): <b>6013.49</b>	
	Número de Núcleos: <b>2</b>	Núcleos Abandonados: <b>0</b>			

Población		Nº de Viviendas	Plan Urbanístico
Residente	Estacional		
2.083	4.212	1.474	P.G (AD)

### Red de Carreteras

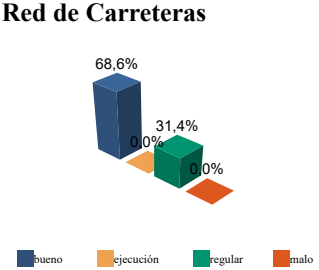

	ES	CA	PR	MU	OT	%mun	% prov
Buena	0,0	8,0	7,1	0,0	0,0	68,6	59,4
Ejecución	0,0	0,0	0,0	0,0	0,0	0,0	0,0
Regular	6,9	0,0	0,0	0,0	0,0	31,4	21,8
Malo	0,0	0,0	0,0	0,0	0,0	0,0	18,8
<b>Total</b>	<b>6,9</b>	<b>8,0</b>	<b>7,1</b>	<b>0,0</b>	<b>0,0</b>	<b>100%</b>	<b>100%</b>

Titularidad:  
 ES: Estado  
 CA: Comunidad Autónoma  
 PR: Provincial/Insular  
 MU: Municipal  
 OT: Otras

(Unidades en Kilómetros)

### Infraestructura Viaria

CA: Calles y Plazas TR: Travesías OT: Otros viarios

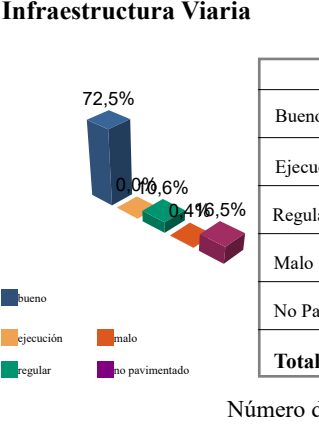

	CA	TR	OT	% mun	% prov
Buena	79.918	29.545	0	72,5	66,0
Ejecución	0	0	0	0,0	0,1
Regular	15.010	946	0	10,6	13,6
Malo	617	0	0	0,4	2,9
No Pavimentado	24.839	0	0	16,5	17,4
<b>Total</b>	<b>120.384</b>	<b>30.491</b>	<b>0</b>	<b>100%</b>	<b>100%</b>

Número de Viviendas Deficitarias: **25** (Unidades en m2)

### Alumbrado

Nº de Puntos:	755
Potencia Instalada (kw):	123,0
Nº de Viviendas Deficitarias:	0
Longitud Deficitaria (m):	0

Calidad del Servicio (Número de Núcleos):

Buena	Regular	Malo	Carece	Ejec.
2	0	0	0	0

### Abastecimiento de Agua

Calidad del servicio (número de núcleos):

bueno	regular	malo	carece
1	0	0	1

			Buena	Ejecución	Regular	Malo
<b>Captaciones</b>	Número	5	100,0	0,0	0,0	0,0
<b>Conducciones</b>	Longitud	12.977 m	74,7	0,0	22,9	2,4
<b>Depósitos</b>	Capacidad	1.400 m3	78,6	0,0	0,0	21,4
<b>Potabilizadoras</b>	Número	2	100,0	0,0	0,0	0,0

### Red de Distribución

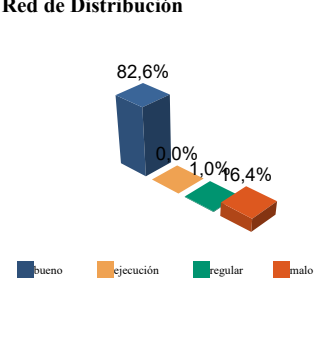

	longitud	% mun	% prov
Buena	11.235	82,6	75,7
Ejecución	0	0,0	0,0
Regular	139	1,0	11,9
Malo	2.229	16,4	12,4
<b>Total:</b>	<b>13.603 Metros</b>		

Viviendas Conectadas: **1.470**  
 Viviendas no Conectadas: **0**

**Déficits**  
 Nº de Viviendas Deficitarias: **0**  
 Longitud del Déficit (m): **0**  
 Población Residente: **0**  
 Población Estacional: **0**

**Autónomas**  
 Nº de Viviendas Autónomas: **4**  
 Nº de Viv. Autónomas Deficitarias: **0**

Diputación Provincial  
de  
SORIA

Municipio: **SAN LEONARDO DE YAGÜE**

Código INE: **164**

**Saneamiento y Depuración**

Calidad del Servicio (Número de Núcleos):

Bueno	Regular	Malo	Carece
0	1	0	1

<b>Emisarios</b>	Longitud	985 m	estado (%)	100,0	0,0	0,0	0,0
<b>Colectores</b>	Longitud	2.939 m	estado (%)	75,0	0,0	0,0	0,0
<b>Depuradoras</b>	Número	1	Capacidad (m3/año)		964		

**Ramales**

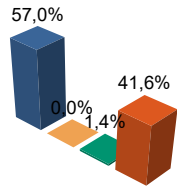

	Longitud	% mun	% prov
Bueno	6.737	57,0	88,0
Ejecución	0	0,0	0,0
Regular	167	1,4	6,7
Malo	4.923	41,6	5,3

total: **11.826 metros**

**Déficits**

Nº de Viviendas Deficitarias:	4
Longitud del Déficit (m):	370
Población Residente:	0
Población Estacional:	12

**Autónomas**

Nº de Viviendas Autónomas:	4
Nº de Viv. Autónomas Deficitarias:	0

**Depuración**

	SP	FM	IF	FE	EI	AB	VI	IN	OT	CE
Problemas en Depuradora	0	0	0	0	0	0	0	0	0	0
Tratamiento Lodos	PV									
Destino Final Lodos (%)	Agricultura con Compostaje: <b>0,0</b>					Agricultura sin Compostaje: <b>100,0</b>				
	Incinerar: <b>0,0</b>			Vertederos: <b>0,0</b>			Otros: <b>0,0</b>			

**PROBLEMAS EN DEPUR:**

SP: Sin problemas  
FM: Falta de mantenimiento  
IF: Infradimensionamiento  
FE: Falta de elementos básicos

EI: Explotación incorrecta  
AB: Abandonada o sin uso  
VI: Vertidos industriales  
IN: Sistema inadecuado  
OT: Otros

**TRATAMIENTO DE LODOS:**

CO: Consorcio  
EM: Empresa municipal  
EP: Empresa pública no municipal  
MA: Mancomunidad

MU: Municipal  
NO: No hay tratamiento  
OT: Otros  
PV: Privada  
VE: Vecinal

**Recogida de Basuras**

	Tm/Año	Nº Contenedores
No Seleccionada	819,20	32
Papel	28,90	13
Vidrio	38,10	14
Plástico	28,70	14
Pilas	0,10	10
Otros	0,00	0

**Instalaciones de Eliminación y Tratamiento de Residuos**

	vertederos			Almacenamiento		plantas tratamiento				EST	OTR
	VIN	VCS	VCC	PLV	PCE	ISA	ICA	PTC	PTI		
En Núcleo	1	0	0	1	0	0	0	0	0	0	0

VIN: Vertedero incontrolado  
VCS: Vertedero controlado sin aprovechamiento  
VCC: Vertedero controlado con explotación de biogas  
PLV: Punto limpio, verde ó ecoparque  
PCE: Planta de clasificación de envases  
ISA: Incineradoras sin aprovechamiento  
ICA: Incineradoras con aprovechamiento  
PTC: Planta de compostaje  
PTI: Planta de tratamiento integrado  
EST: Estación de transferencia  
OTR: Otros tipos

IDEP: Instalaciones deportivas  
CCES: Centros culturales  
PJNA: Parques y jardines  
LMFE: Lonjas, mercados y ferias  
MATA: Mataderos  
CEME: Cementerios  
TANA: Tanatorios  
CSAN: Centros sanitarios  
CASI: Centros asistenciales  
CENS: Centros de enseñanza  
EXTI: Extinción de incendios  
AYUN: Edificios administrativos  
EPSU: Edificios públicos sin uso

**Equipamientos**

Superficie Total Dedicada: **38.471 m2**

Nº Instalaciones	Tipo	M2 sup. Cubierta	Estado			
			B	E	R	M
8	IDEP	1.386	8	0	0	0
6	CCES	3.199	6	0	0	0
6	PJNA	17.723	6	0	0	0
0	LMFE	0	0	0	0	0
1	MATA	248	1	0	0	0
2	CEME	4.120	2	0	0	0
1	TANA	76	1	0	0	0
1	CSAN	704	1	0	0	0
2	CASI	1.942	2	0	0	0
2	CENS	4.620	2	0	0	0
1	EXTI	182	1	0	0	0
5	AYUN	4.271	5	0	0	0
0	EPSU	0	0	0	0	0

**Total Instalaciones Municipio: 35**