

ENCUESTA DE INFRAESTRUCTURA Y EQUIPAMIENTOS LOCALES

Diputación Provincial de SORIA	Municipio: SAN LEONARDO DE YAGAJE	Código INE: 164	Plazas Hoteleras: 323	Superficie término municipal (Hectareas): 6013.49	
	Número de Núcleos: 2	Núcleos Abandonados: 0			

Población		Nº de Viviendas	Plan Urbanístico
Residente	Estacional		
2.112	4.212	1.474	P.G (AD)

Red de Carreteras

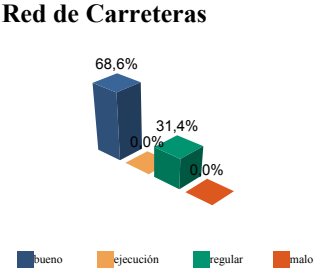

	ES	CA	PR	MU	OT	%mun	% prov
Buena	0,0	8,0	7,1	0,0	0,0	68,6	55,1
Ejecución	0,0	0,0	0,0	0,0	0,0	0,0	0,0
Regular	6,9	0,0	0,0	0,0	0,0	31,4	25,2
Malo	0,0	0,0	0,0	0,0	0,0	0,0	19,7
Total	6,9	8,0	7,1	0,0	0,0	100%	100%

Titularidad:
 ES: Estado
 CA: Comunidad Autónoma
 PR: Provincial/Insular
 MU: Municipal
 OT: Otras

(Unidades en Metros)

Infraestructura Viaria

CA: Calles y Plazas TR: Travesías OT: Otros viarios

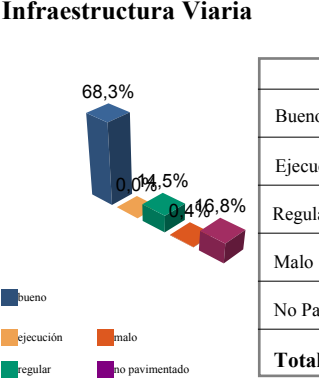

	CA	TR	OT	% mun	% prov
Buena	74.201	29.219	0	68,3	65,2
Ejecución	0	0	0	0,0	0,0
Regular	21.005	946	0	14,5	13,7
Malo	617	0	0	0,4	3,0
No Pavimentado	25.475	0	0	16,8	18,1
Total	121.298	30.164	0	100%	100%

Número de Viviendas Deficitarias: **25** (Unidades en m2)

Alumbrado

Nº de Puntos:	755
Potencia Instalada (kw):	82,0
Nº de Viviendas Deficitarias:	0
Longitud Deficitaria (m):	0

Calidad del Servicio (Número de Núcleos):

Buena	Regular	Malo	Carece
2	0	0	0

Abastecimiento de Agua

Calidad del servicio (número de núcleos):

bueno	regular	malo	carece
1	0	0	1

	Número	estado (%)	Buena	Ejecución	Regular	Malo
Captaciones	5	estado (%)	100,0	0,0	0,0	0,0
Conducciones	Longitud 12.977 m	estado (%)	74,7	0,0	22,9	2,4
Depósitos	Capacidad 1.400 m3	estado (%)	78,6	0,0	0,0	21,4
Potabilizadoras	Número 2	estado (%)	100,0	0,0	0,0	0,0

Red de Distribución

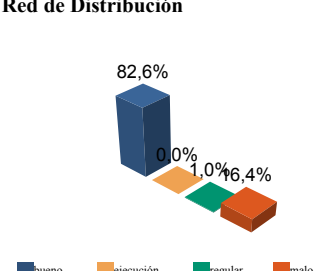

	longitud	% mun	% prov
Buena	11.235	82,6	74,7
Ejecución	0	0,0	0,0
Regular	139	1,0	12,3
Malo	2.229	16,4	13,0
Total:	13.603 Metros		

Viviendas Conectadas: **1.470**
 Viviendas no Conectadas: **0**

Déficits
 Nº de Viviendas Deficitarias: **0**
 Longitud del Déficit (m): **0**
 Población Residente: **0**
 Población Estacional: **0**

Autónomas
 Nº de Viviendas Autónomas: **4**
 Nº de Viv. Autónomas Deficitarias: **0**

Saneamiento y Depuración

Calidad del Servicio (Número de Núcleos):

Bueno	Regular	Malo	Carece
0	1	0	1

Emisarios	Longitud	985 m	estado (%)	100,0	0,0	0,0	0,0
Colectores	Longitud	2.939 m	estado (%)	75,0	0,0	0,0	0,0
Depuradoras	Número	1	Capacidad (m3/año)		964		

Ramales

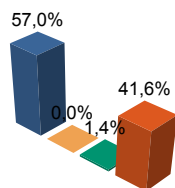

	Longitud	% mun	% prov
Bueno	6.737	57,0	76,2
Ejecución	0	0,0	0,0
Regular	167	1,4	7,5
Malo	4.923	41,6	16,3

total: 11.826 metros

Déficits

Nº de Viviendas Deficitarias:	4
Longitud del Déficit (m):	370
Población Residente:	0
Población Estacional:	12

Autónomas

Nº de Viviendas Autónomas:	4
Nº de Viv. Autónomas Deficitarias:	0

Depuración

	SP	FM	IF	FE	EI	AB	VI	IN	OT	CE
Problemas en Sepuradora	1	0	0	0	0	0	0	0	0	0
Tratamiento Lodos	PV									
Destino Final Lodos (%)	Agricultura con Compostaje: 0,0					Agricultura sin Compostaje: 100,0				
	Incinerar: 0,0		Vertederos: 0,0			Otros: 0,0				

PROBLEMAS EN DEPUR:

SP: Sin problemas
FM: Falta de mantenimiento
IF: Infradimensionamiento
FE: Falta de elementos básicos
EI: Explotación incorrecta
AB: Abandonada o sin uso
VI: Vertidos industriales
IN: Sistema inadecuado
OT: Otros

TRATAMIENTO DE LODOS:

CO: Consorcio
EM: Empresa municipal
EP: Empresa pública no municipal
MA: Mancomunidad
MU: Municipal
NO: No hay tratamiento
OT: Otros
PV: Privada
VE: Vecinal

Recogida de Basuras

	Tm/Año	Nº Contenedores
No Seleccionada	736,2	32
Papel	27,0	13
Vidrio	7,0	14
Plástico	25,0	14
Pilas	0,0	10
Otros	0,0	0

Instalaciones de Eliminación y Tratamiento de Residuos

	vertederos			Almacena- miento		plantas tratamiento				EST	OTR
	VIN	VCS	VCC	PLV	PCE	ISA	ICA	PTC	PTI		
En Núcleo	1	0	0	1	0	0	0	0	0	0	0

VIN: Vertedero incontrolado
VCS: Vertedero controlado sin aprovechamiento
VCC: Vertedero controlado con explotación de biogas
PLV: Punto limpio, verde ó ecoparque
PCE: Planta de clasificación de envases
ISA: Incineradoras sin aprovechamiento
ICA: Incineradoras con aprovechamiento
PTC: Planta de compostaje
PTI: Planta de tratamiento integrado
EST: Estación de transferencia
OTR: Otros tipos

IDEP: Instalaciones deportivas
CCES: Centros culturales
PJNA: Parques y jardines
LMFE: Lonjas, mercados y ferias
MATA: Mataderos
CEME: Cementerios
TANA: Tanatorios
CSAN: Centros sanitarios
CASI: Centros asistenciales
CENS: Centros de enseñanza
EXTI: Extinción de incendios
AYUN: Edificios administrativos
EPSU: Edificios públicos sin uso

Equipamientos

Superficie Total Dedicada: 38.471 m2

Nº Instalaciones	Tipo	M2 sup. Cubierta	Estado			
			B	E	R	M
8	IDEP	1.386	8	0	0	0
6	CCES	3.199	6	0	0	0
6	PJNA	17.723	6	0	0	0
0	LMFE	0	0	0	0	0
1	MATA	248	1	0	0	0
2	CEME	4.120	2	0	0	0
1	TANA	76	1	0	0	0
1	CSAN	704	1	0	0	0
2	CASI	1.942	2	0	0	0
2	CENS	4.620	2	0	0	0
1	EXTI	182	1	0	0	0
5	AYUN	4.271	5	0	0	0
0	EPSU	0	0	0	0	0

Total Instalaciones Municipio: 35